PÉCSI TUDOMÁNYEGYETEM
Szociális és Egészségügyi Karok Egyesülete
A tehetséged ideálja, ahol a szakmai élettaid elhaladódik!
http://szesz.pte.hu
Hirdetés

Rossini-muzsikával indul a zenei sorozat

Filharmóniai koncertek

Idén is útjára indítja a filharmóniai hangversenysorozatot a keszthelyi Goldmark Károly Művelődési Központ. A zenés estek a Balaton Szinházban zajlanak, évtől tavaszig össze- sen négy alkalommal.

2010. szeptember. 10. péntek | Szerző: Horányi Árpád

nyomtatás | Küldés e-mailben | A+ | A- | Megosztom

HTC Wildfire S
telenor
Hirdetés

A komolyzene-kedvelők előtt ismert kamaraegyüttesek vendégszereplenek, a muzsika világirodalmának remekei szólálnak meg a koncerteken. A program különösen ígéretes műsorral indul novemberben: a Művész szimfonikus zenekarral Rossini A sevilla borbély című vígoperájának egy jelmezes színpadi változatát mutatják be, *Fehér András* rendezésében. A zenekart *Gulyás Nagy György* vezényli, az énekes szerepekben közreműködik *Bobanyi Rebeka* (Rosina), *Gál Judit* (Berta), *Horninger László* (Almaviva), *Gál Csaba* (Figaro), *Szűcs Tamás* (Bartolo) és *Bánky Mátyás* (Basilio).

A fellépő együttesek közt lesz a szombathelyi Savaria Szimfonikus Zenekar, műsorukon elhangzik Grieg, a moll zongoraversenye, Peer Gynt I. és II szvit. A Bartók Vonósnégyes: *Komlós Péter, Hargitai Géza, Németh Géza és Mező László* estjén Haydn-, Mozart- és Dvorák-szerzemények szólálnak meg, *Lajkó István, Fischer Annie* ösztöndíjas zongoraművész közreműködésével.

A hangversenysorozat a Liszt Ferenc kamarazenekari koncerttel zárul, műsorukon Csajkovszkij- és Dvorák-szerenád hangzik el.

Barangoljon a zalai nyárban! Klikk ide!

Címkék: **keszthely**, **koncert**

Ajánlom | Be the first of your friends to recommend this.

BALATONI PROGRAMOK
Likebalaton.hu
Hirdetés

AJÁNLJUK MÉG

Rossini vígoperáját mutatták be Nagykanizsán

Gulyás Nagy György vezényletével Rossini: A sevillai borbély című vígoperáját mutatta be szombaton este a nagykanizsai Hevesi Sándor Művelődési Központban a Művész Szimfonikus Zenekar.

Filharmóniai hangverseny

Január 20-án a keszthelyi Balaton Színházban 19 órakor kezdődő koncerttel folytatódik a filharmóniai hangversenysorozat.

Filharmóniai muzsika

Idén őszsel is útjára indítja a filharmóniai koncertsorozatot a Goldmark Károly Művelődési Központ Keszthelyen.

TOP10

Legolvasottabb | Legvitatottabb | Legfrissebb

1. Vénharangot hangatnak a Balaton felett
2. London 2012 - Az összesített éremtáblázat, Magyarország kilencedik
3. Kössz a belvárosban: ez még csak a kezdet!
4. Magyar Kupa – mindenki kosett
5. Bobbanás az elszámolásban - A hatóság előírta a szükséges intézkedéseket
6. Magyarországon a második leggyakoribb halálok a rákos megbetegedés
7. Elfogták a fiatal mebtelvajokat
8. A megyei jogú városok közgyűlésein a Zalaegerszeg és Nagykanizsa
9. Szokeres Dorina londoni élményei
10. Krossmutorból harmonika

Hirdetés

GALÉRIA AJÁNLÓ

Ősz a legszebb kert? - Pihenőkert a lugasban | Veteránautók halálfuvarja | Fogadj Ősökhöz!

Zalaiszemű Napok - 1. nap | UAZ, az ernyő vasutosa | Nagykanizsai Kézfogadó

További képgyűjteinünk

KÜLDJ EL NEKÜNK FOTÓÁT, VIDEÓÁT, HÍRÉT!

részletek »

Find us on Facebook

zalaihírlap.hu
Like

2,339 people like zalaihírlap.hu.

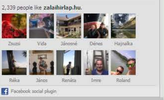

Tamás | Vilmi | Szeszes | Zsóka | Magyarka | Anikó | János | Ramóna | Sonja | Roland

Facebook social plugin.

Hirdetés

PROFESSION

- Logisztikai vezető (8x4-6x+1)
  Logisztikai vezető (8+1x-6+1), Hirdető cég: Humánsia HR2 Competence Kft.
- Területi képviselő
- Bemerni (Határozott idős)
- IT Support - HUN/3390
- Területi képviselő

VIDEÓ AJÁNLÓ

VIDEO - Újabb megszorítások és jegybanki kamatcsökkentés?

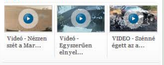

Videó - Nézzen mint a Mar... | Videó - Egy nszélen elnyel... | VIDEO - Zöldmé épett az a...

További videóink »

CÍMKEFELHŐ

2010 2011 ár autó bak balaton **balcset** bérbeág bórtó budapest busz diák EU felújika fürt Fidesz film fűcö furat fütö futott gyerek gyilkosság halál hatott Hévíz horoszkóp időjárás kirek latola Jobbik kamion karácsony **keszthely** kiállítás koncert kórház kormány korábbrda közlekedés kutya labdarúgás Lentő letenye lopás magyar Magyarország mélabúrvány megtult MSZP munka nagykanizsa nő nyár olvasó önkormányzat Orbán Viktor orosz/ám pályázat pénz polgármester program rák rendőr rendőrség sebességméré sérült sport támogatás tele trafipax trafipax információk történtés turizmus tűz útkizés vásárzás verseny vitézi vonat vörösiszap zala **zala megye Zalaegerszeg** Zalakaros zalaiövő zalaszentgrót zene ZTE FC ZTE NKK

Hirdetés | Hirdetés | Hirdetés

Szép otthon | Digitális | Életmód | Lóerő | Hétvége | Kedvencek

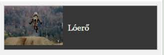

Lóerő

- Veterán csodák találkozója Zalaegerszegen
- UAZ, az elnyűhetetlen orosz vas
- Tetszhalott az autópiac
- Verseny kicsiknek pedálos Monkkviccsel
- Ingalmak a zalakarosi repülőren (fotókkal)
- Tünde, ma is modern lenne

Több hír innen »

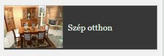

Szép otthon

- Rózsakertész - Órák margaréta és angyalfű a hajnalalkony városában
- Őszi a legszebb kert? - Pihenőkert a lugasban (fotókkal)
- Őszi a legszebb kert? Horváthékná az angol rózsa a kedvenc
- Rózsakertész - Tűrpe árpa bűnvirággal, varádics a bíbor jóbarátital
- Őszi a legszebb kert? "Sportos" arboretum Szabadegyren
- Rózsakertész: A paradicsom betegségeit az időjárás okozza, de azért...

Több hír innen »

TOVÁBBI HÍREK

- Ellenőrzésekre számíthatnak az autósok Zala megyében is
- A megyei jogú városok közgyűlésein és Zalaegerszeg és Nagykanizsa
- Se pénz, se elkerülő Nagykanizsánál
- Tülalom ellenére tartózkodott hazánkban
- Áruházban randalíroznak Nagykanizsán
- Más nevére szólt a mozgáskorlátozott igazolvány

Több hír »

RULIFOTO

Caramell koncert az Aquarityben | Jazzland | 10. VOLT Fesztivál

Egerszeg Fesztivál - Hollywood Zene koncert | Egerszeg fesztivál - AB/CD koncert | Auróra koncert

Tovább képgyűjteinünk

NAP KÉPE

Bérencek az Ő karába

Magyar-amerikai barátság Lendvaban | Olimpia - Pálinkó csoportja | Szerkesztők és partnok

Még több fotó

HŰSÉGKÁRTYA

- **Büfétestnapi akció: ahány éves, annyi kedvezményt ad a bolt (x)**
  - Znékesfehérvár – Húsz éve működik már a vásárlói az a vállalkozás, amely ennek örömére komoly kedvezményt is ígért vásárlóinak.
- Édes az hírlapos finomság (x)
- Csiflumm: vulkánok kincse (x)
- Kifusztódik a hűség (x)
- Számítástechnikai eszközök és szolgáltatások olcsóbban (x)

További írásaok»

LINKAJÁNLÓ

- Közérdekű információk
- Gyászjelentések
  Gyászhírek, köszönetnyilvánítások, megemlékezések